



SISOFT HEALTHCARE INFORMATION SYSTEMS
SISOFT SAĞLIK BİLGİ SİSTEMLERİ

TSK SAĞLIK KURULU RAPORLARI HAKKINDA

Versiyon Bilgisi

Doküman No	1
Versiyon	2.0.0.338
Tarih	025.10.2015

ASKER BİLGİLERİ

The screenshot displays the SisOhbys software interface. The top bar includes the text 'Sisohbys', a search bar, and a 'Kontrol Paneli' button. The main area is a grid of buttons for various functions: 'Doküman Yönetimi', 'Danışma', 'Hasta Kayıt', 'Ayaktan Hasta', 'Yatan Hasta', 'EBYS - Genel İstatistik Raporu', 'EBYS - İş Akışı Devam Eden Belgeler', 'Ehys Belge Listesi Ekranı', 'EBYS Belge Raporu', 'Ehys Evrak İçerik Kural Tanımları Formu', 'Ehys İstatistik Formu', 'EBYS İvedilik Tanımları', 'Ehys Kısayol Gösterim Formu', 'Ehys Kısayol Tanım Formu', 'Ehys Kullanıcı Bazlı Evrak İstatistikleri', 'Ehys Kullanıcı İşlem Raporu', 'Ehys Kullanım İstatistikleri', 'Ehys Mesaj Kuralları', 'Ehys Organizasyon Şeması', 'Ehys Özel Alan Birleştirme Formu', 'EBYS Parametreler', 'EBYS Tasfiye Listesi', and 'EBYS Tasfiye Listesi'. A 'Kontrol Paneli' button is also visible in the top right corner.

Menüden kontrol paneli ne tıklanır

This image shows a close-up of the 'Kontrol Paneli' button located in the top right corner of the software interface. The button is blue with a white icon of a gear and the text 'Kontrol Paneli' next to it.

Kontrol Paneli ekranı açılır.



Sistem Durumundan / Zamanlanmış Görevler ekranına tıklanır. Yeniden Çalıştırma ekranında “Tümü” seçilir Arama alanına Tür Tanım Güncelleme Taskı ve ya Task numarası ‘318’ yazılır.

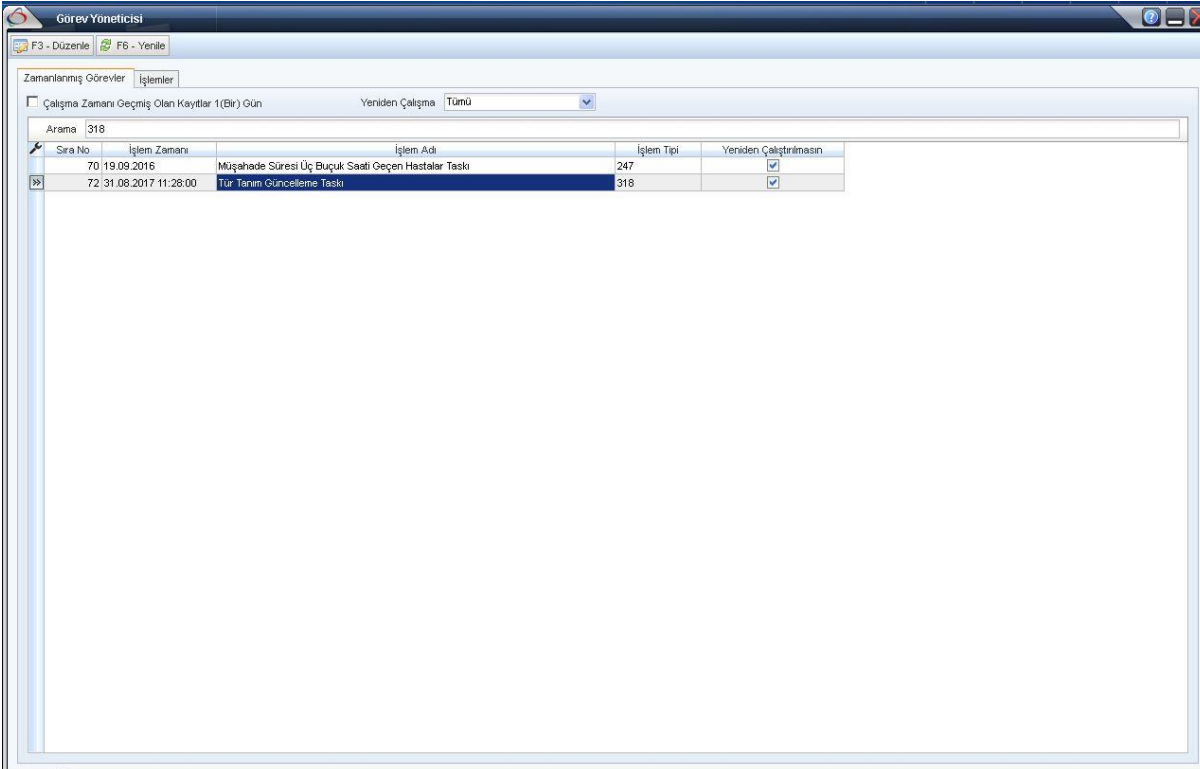

Zamanlanmış Görevler ekranındaki F-3 Düzenle butonuna tıklanır.

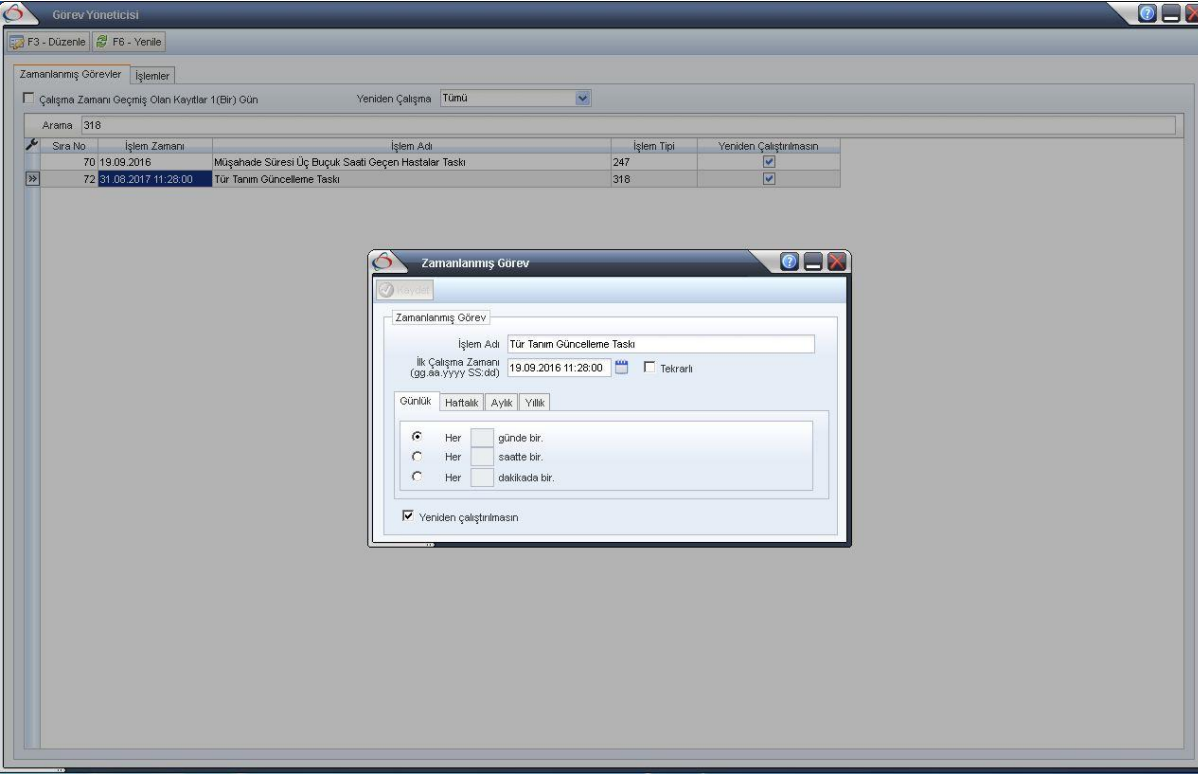

İlk çalışma zamanı için tarih seçimi yapılır. Tür Tanım Taskının 1 kez çalışması bu işlem için yeterli olduğundan tekrarlı tiki işaretlenmez, Task 'ın çalışması sağlanır.

Tür Tanım Task'ı çalıştığında işlemler Tabının altında ilerleme alanı %100 olarak görünür.

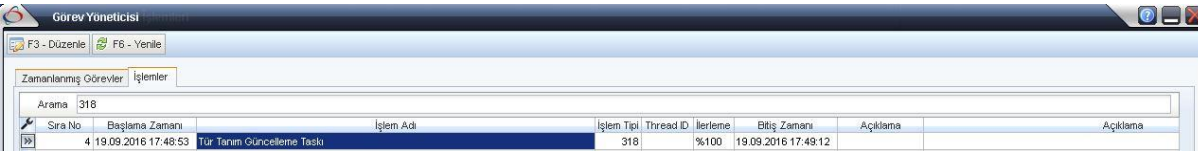

Daha sonra menüye Rapor Türleri yazılır.

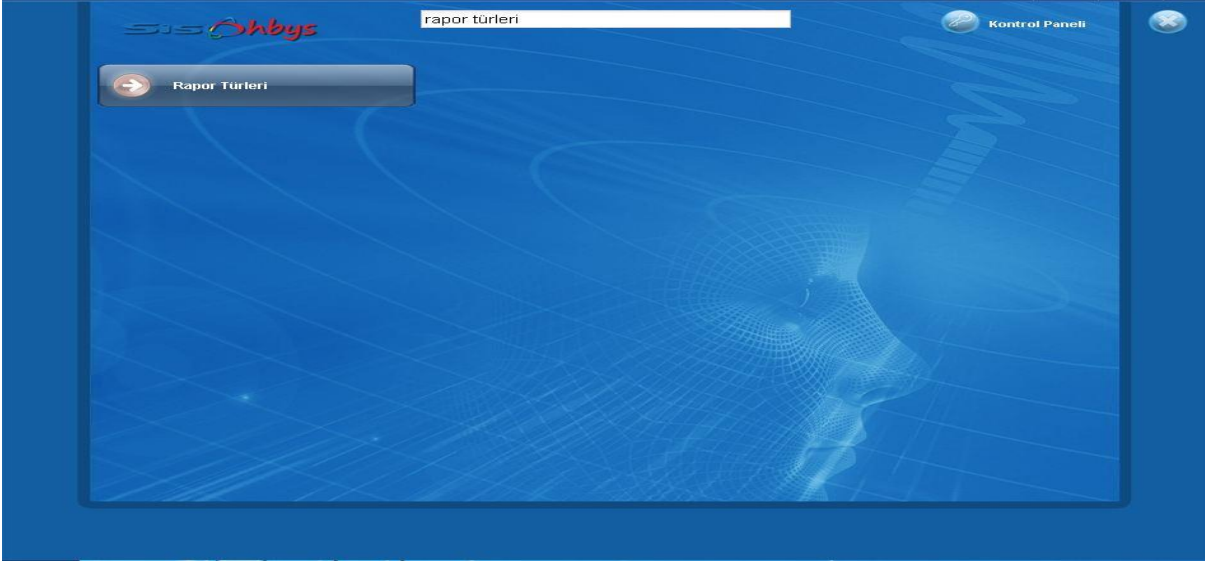

Rapor Türleri ekranı açılır ve Yeni Butonuna tıklanıp ilgili alanlar doldurulur büyük rapor tabında

Rapor Türleri

Kaydet Vazgeç

Rapor Kodu: [] Sıra İsmi: [] Rapor Tipi: []

Rapor Adı: [] Rapor Türü: Küçük Rapor

Başlık: []

En Erken Tekrar Süresi: [] Renk: [] Doktor Yazabilir Aktif

İleri Tarih Gün Sayısı: []

Karar: Doktorlar Büyük Rapor Hizmet Sağlık NET YazdırmaYetkisi Sayfalar

Sorgula

Rapor Türü: [] Rapor Tipi: []

Rapor Sıra İsmi: [] Aktif

Raporlar

Arama: []

Kod	Ad	Rapor Türü
845	İlaç muafiyet	Tümü
004	Özürü Raporu	Küçük
005	Gemi Adamı Otur Raporu	Büyük
008	Makulen Emeklilik	Büyük
011	Hemodiyaliz Raporu	Tümü
006	Gemi Adamı Özel Durum	Büyük
010	Fizik Tedavi Raporu	Tümü
009	Tek Hekim Raporu	Tümü
003	Standart Rapor	Büyük
012	Eswl	Tümü

Otomatik Kayıt poliklinikleri alanında da hangi polikliniklere atılması gerekiyorsa seçim yapılır. Kaydet butonuna tıklanır.

Rapor Türleri

Yeni Kaydet Sil Kapat

Rapor Kodu: 1097 Sıra İsmi: 1 Rapor Tipi:
 Rapor Adı: T.S.K. Raporu Rapor Türü: Büyük Rapor
 Başlık: T.S.K. Raporu
 En Erken Tekrar Süresi: Renk: Doktor Yazabilir Aktif
 İleri Tarih Gün Sayısı:
 Karar: Doktorlar Büyük Rapor Hizmet Sağlık NET Yazdırma Yetkisi Sayfalar

Büyük Rapora Dahil olan Poliklinik Kodları. Lütfen aralarına " " işareti koyarak yazınız.
 Rapor Kodu: Ekle
 Otomatik Kayıt Poliklinikleri: 000707,000802 Ekle
 Otomatik Kayıt Doktorları: Ekle
 Muayene Ücretlerini Otomatik Al İleri Tarih Gün Sayısı:
 Ücret Alın Sorusu:
 Default Poliklinikler:

Sorgula

Rapor Türü: Rapor Tipi:
 Rapor Sıra İsmi: Aktif

Raporlar

Arama: T.S.
 Kod Ad Rapor Türü
 1097 T.S.K. Raporu Büyük

Rapor Türleri

Yeni Kaydet Sil Kapat

Rapor Kodu: 1097 Sıra İsmi: 1 Rapor Tipi:
 Rapor Adı: T.S.K. Raporu Rapor Türü: Büyük Rapor
 Başlık: T.S.K. Raporu
 En Erken Tekrar Süresi: Renk: Doktor Yazabilir Aktif
 İleri Tarih Gün Sayısı:
 Karar: Doktorlar Büyük Rapor Hizmet Sağlık NET Yazdırma Yetkisi Sayfalar

Büyük Rapora Dahil olan Poliklinik Kodları. Lütfen aralarına " " işareti koyarak yazınız.
 Rapor Kodu: Ekle
 Otomatik Kayıt Poliklinikleri: 000707,000802 Ekle
 Otomatik Kayıt Doktorları: Ekle
 Muayene Ücretlerini Otomatik Al İleri Tarih Gün Sayısı:
 Ücret Alın Sorusu:
 Default Poliklinikler:

Sorgula

Rapor Türü: Rapor Tipi:
 Rapor Sıra İsmi: Aktif

Raporlar

Arama: t.s.
 Kod Ad Rapor Türü
 1097 T.S.K. Raporu Büyük

Program Parametreleri Ekranı açılıp arama alanına Sağlık Kurulu Monüleri aranıp Oluşturulan Rapor Adı “ # ” işaretlerinin içine alınarak yazılır. Ve kayıt işlemi yapılır bu işlem yapıldığında tanımlamış olduğumuz rapor Sağlık Kurulu ekranında görünmesi sağlayacaktır.

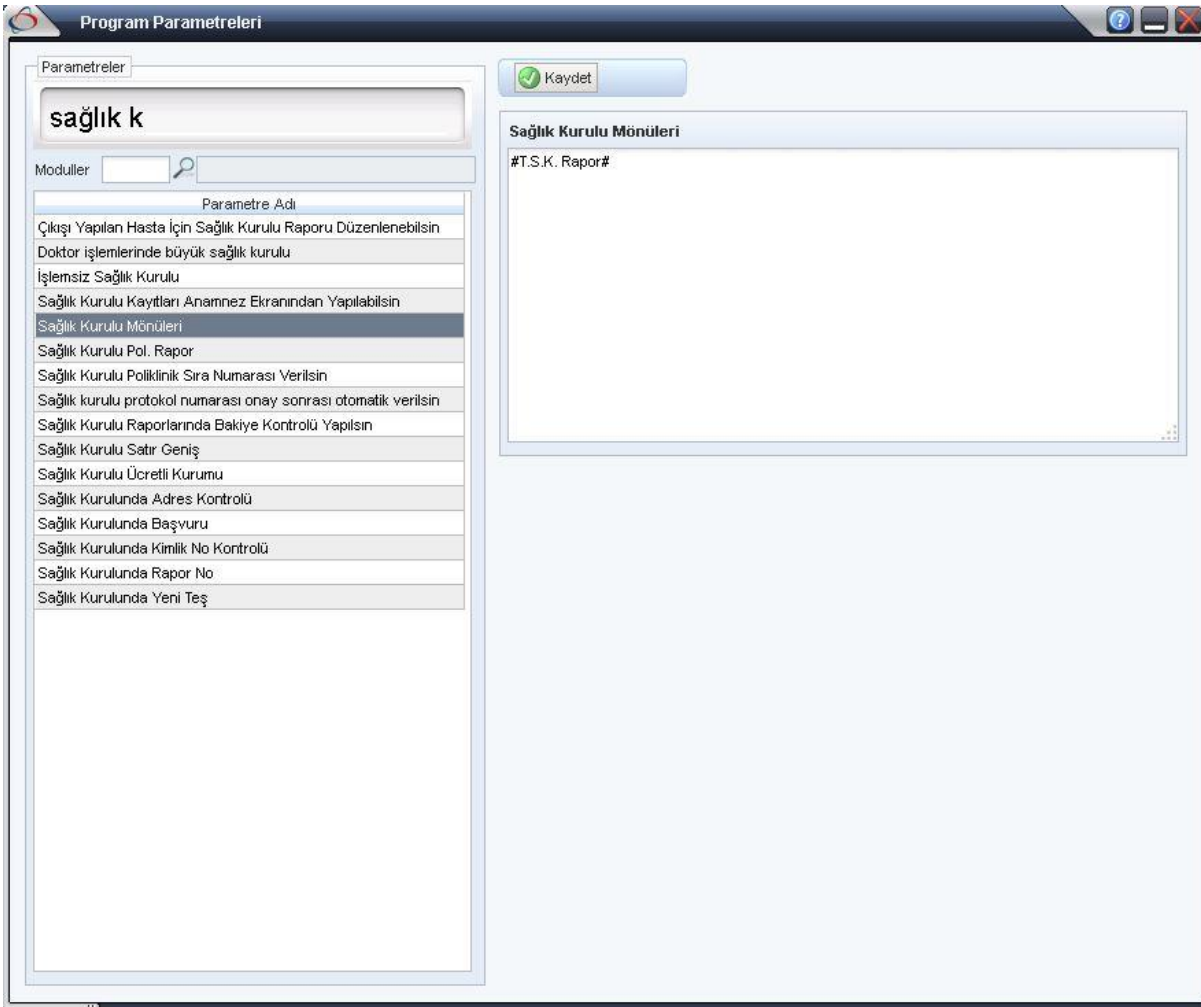

Menü den Web Rapor ekranı açılır ve tanımlama yapıp kaydet butonuna tıklanır.

Kayıt işlemi tamamlandıktan sonra Hasta Kayıt ekranında hasta'nın sağlık kuruluna kayıt edilmesi sağlanır.

Hasta Kayıt İşlemleri

Hasta Arama

Adı ve Soyadı: Ensar ERDEM Anne Adı: NURİYE
 Dosya No: 671.334 Cinsiyet: Erkek Baba Adı: CEMAL
 Adres: Gölbaşı Doğum Yeri: GÖLBAŞI
 Telefon: 3123654994 Doğum Tarihi: 01.01.1997 / 19

Poliklinik Bilgileri

Poliklinik: [Seçim] Doktor: [Seçim] Kurum: Y [Seçim] STATÜ: [Seçim]
 Tipi: Rutin Kimlik Beyanı: Nüfus Cüzdanı
 Servis Tarihi: 20.09.2016

Poliklinik Listesi

Kodu	Poliklinik Adı	Toplam	Bekleyen	Kapasite	Mus
002901	ACIL SERVİS	0	0	0	2
2765	ADLI TIP POLKLNİK	0	0	0	0
0025.01	ANESTEZİYOLOJİ-1	0	0	0	0
0025.02	ANESTEZİYOLOJİ-2	0	0	0	0
013001	ANLAŞMALI TETKİK PLK	0	0	0	0
0061	BEYİN VE SINIR CERRAHI 1	0	0	0	0
ONKO	Chemotherapy	0	0	0	0
000802	CILDIYE 2	0	0	0	60
000803	CILDIYE 3	0	0	0	50
000804	CILDIYE 4	0	0	0	0
102	CR_CT	0	0	0	200

Gelişler

Sağlık Kurulu: AHMET KAYA (19.09.2016 18:33 - 1472552 - 3)
 Acil Servis: AHMET KAYA (08.09.2016 16:23 - 1472518 - 17)
 Dış Kliniği: DERYA KAYA (05.09.2016 08:49 - 1472492 - 1)
 Cildiye 2: ERDxx DELxxx (01.09.2016 11:25 - 1472488 - 3)

Doktor Listesi

Doğ.Dr: ABDxxxxxxxxx TAÇYILDIZ
 Diyetisyen: ALPxx ORHON
 Teknisyen: AYŞE SERÇEOĞLU
 Tabip: BEHxxx SARIYILDIZ
 Tabip: [Seçim]

Kayıt işleminden sonra Heyet poliklinik Listesi butonuna tıklayıp Rapor Türleri Servisi Seçim ekranı açılır.

Hasta Kayıt İşlemleri

Hasta Arama

Adı ve Soyadı: Ensar ERDEM Anne Adı: NURİYE
 Dosya No: 671.334 Cinsiyet: Erkek Baba Adı: CEMAL
 Adres: Gölbaşı Doğum Yeri: GÖLBAŞI
 Telefon: 3123654994 Doğum Tarihi: 01.01.1997 / 19

Poliklinik Bilgileri

Poliklinik: [Seçim] Doktor: [Seçim] Kurum: Y [Seçim] STATÜ: [Seçim]
 Tipi: Rutin Kimlik Beyanı: Nüfus Cüzdanı
 Servis Tarihi: 20.09.2016

Rapor Türleri Servisi Seçim

Rapor Türü: [Seçim] Rapor Amacı: [Seçim]

Tüm Servisler

Kodu	Poliklinik Adı	SIRA	Bekle	Kapasite
002901	ACIL SERVİS	0	0	2
2765	ADLI TIP POLKLNİK	0	0	0
0025.01	ANESTEZİYOLOJİ-1	0	0	0
0025.02	ANESTEZİYOLOJİ-2	0	0	60
013001	ANLAŞMALI TETKİK PLK	0	0	50
0061	BEYİN VE SINIR CERRAHI 1	0	0	0
ONKO	Chemotherapy	0	0	0
000802	CILDIYE 2	0	60	0
000803	CILDIYE 3	0	50	0
000804	CILDIYE 4	0	0	0
102	CR_CT	0	0	200
012301	ÇALIŞAN SAĞLIĞI	0	0	0
CAL...	ÇOCUK ALERJİSİ 1	0	0	0
005201	ÇOCUK CERRAHİSİ 1	0	0	0
005202	ÇOCUK CERRAHİSİ 2	0	0	0
005203	ÇOCUK CERRAHİSİ 3	0	0	0
005204	ÇOCUK CERRAHİSİ 4	0	0	0
000902	ÇOCUK HAST.2	0	30	0
000903	ÇOCUK HAST.3	0	0	0
000904	ÇOCUK HAST.4	0	40	0
000906	ÇOCUK HAST.6	0	40	0
000907	ÇOCUK HAST.7	0	5	0

Daha önce tanımlamış olduğumuz " T.S.K. RAPORU "rapor türü seçilir.Tamam butonuna tıklanır.

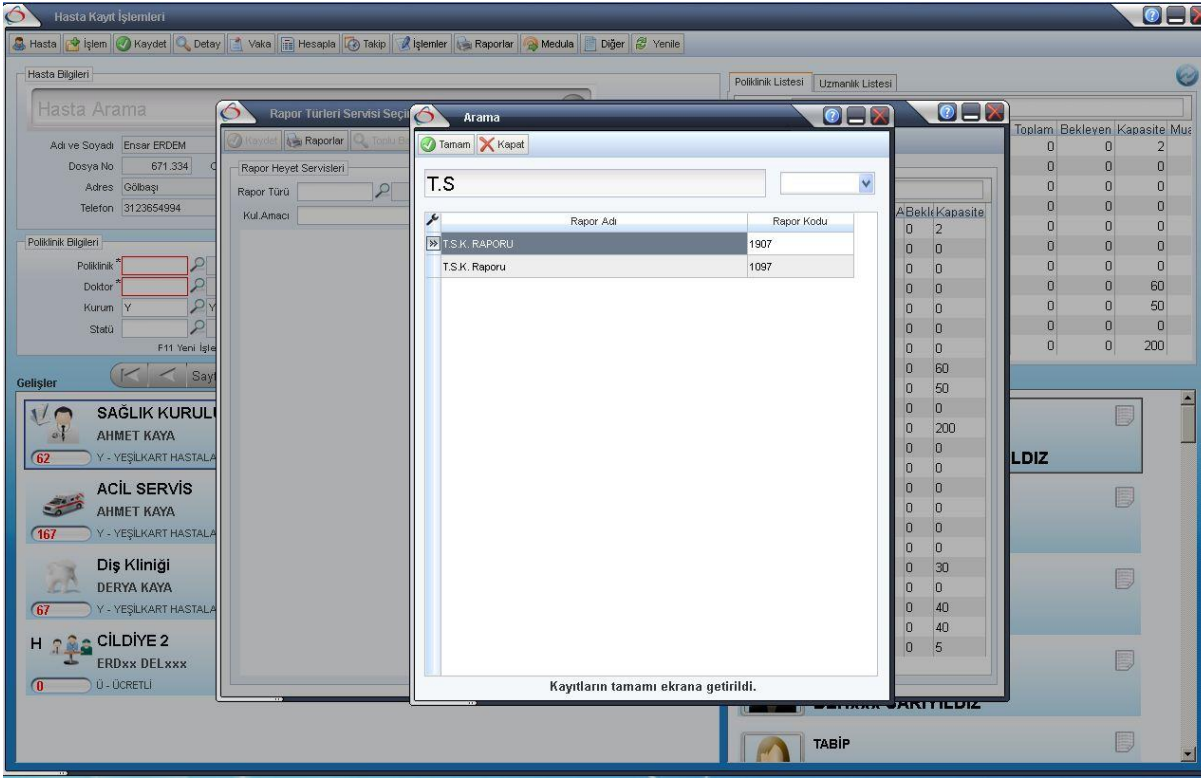

Rapor Türleri Servisi Seçim ekranında kaydet butonuna tıklanır.

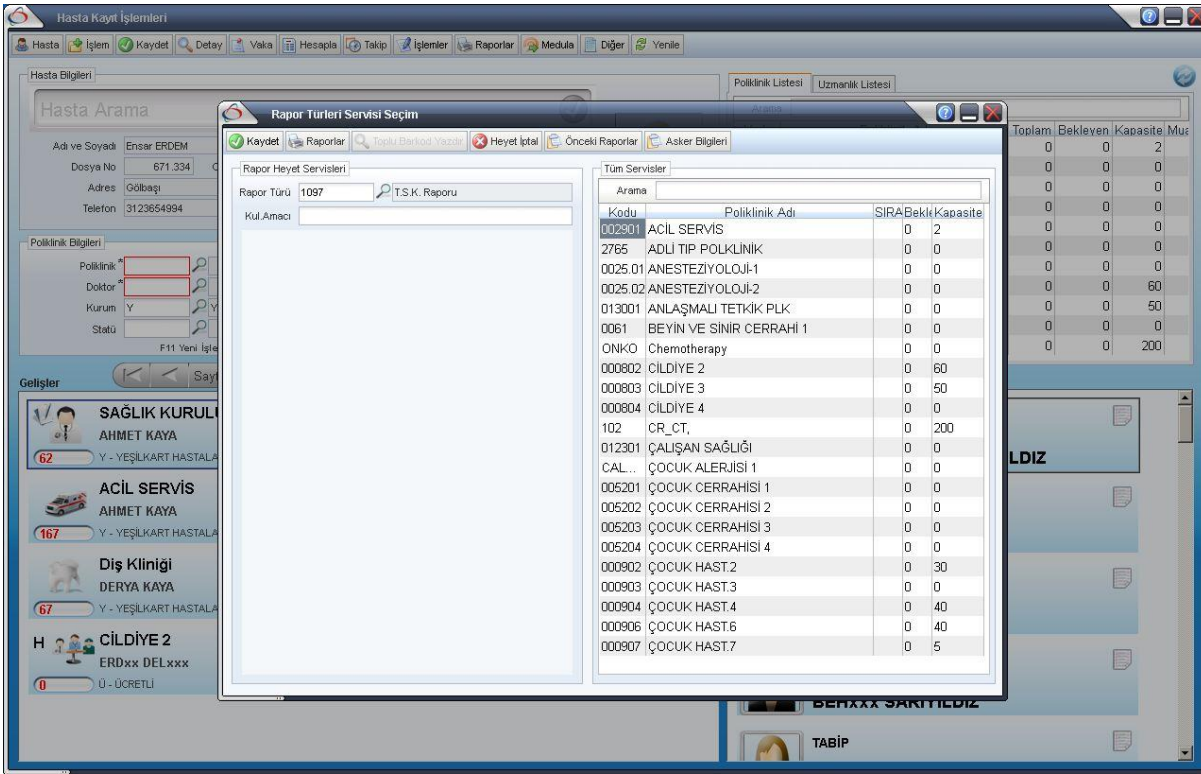

Rapor Türü T.S.K. Raporu olarak seçildi. Devam edilsin mi ? sorusuna evet butonuna tıklayarak devam edilir.

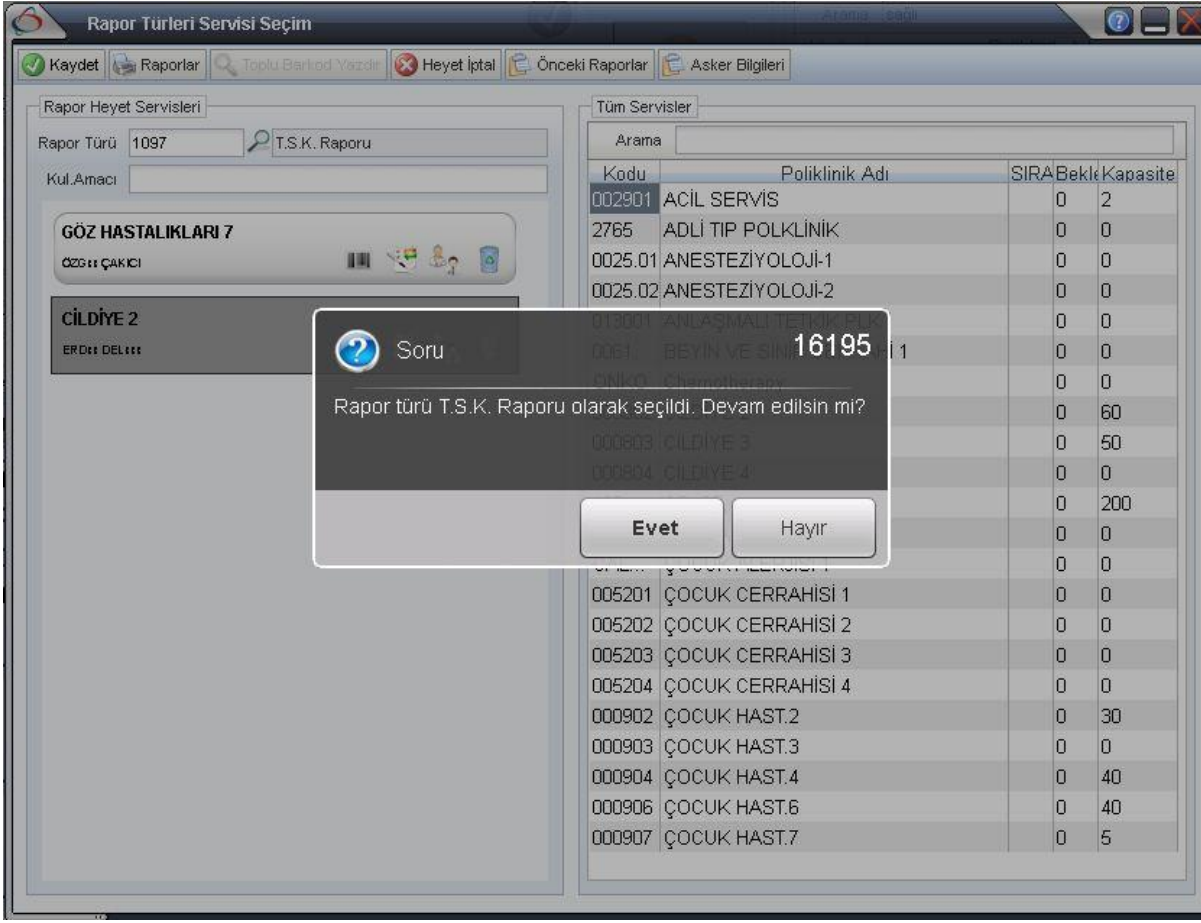

Daha sonra asker bilgileri butonuna tıklanıp asker bilgileri için giriş yapılacak form açılması sağlanır.

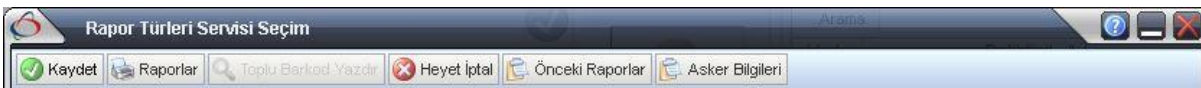

Form açıldıktan sonra zorunlu alanlar doldurulur.

Asker Bilgileri

Yeni Kaydet

Ensar ERDEM Erkek [19] Dosya / İşlem No: 671334/1472552 - Protokol: 62 / YEŞİLKART HASTALARI

Asker Bilgileri

Rütbe* Rütbe Tarihi Sağlık Kurulu İşlem Sayısı

Kuvvet* Sınıf Türü

Sınıf Sicil No

Askerlik Şube* Bağılı Birlik*

Görev Birlik Atama Birlik

Emir Veren Şube Emir No Boy Kilo

Kuvvet	Sınıf Türü	Sınıf	Sağlık	İşlem Tarihi	Askerlik	Bağılı Birlik	Görev Birlik	Sicil No	Emir No	Atama E

Asker Bilgileri

Yeni Kaydet

Ensar ERDEM Erkek [19] Dosya / İşlem No: 671334/1472552 - Protokol: 62 / YEŞİLKART HASTALARI

Asker Bilgileri

Rütbe 1 Er Rütbe Tarihi Sağlık Kurulu İşlem Sayısı

Kuvvet 05 Kara Kuvvetleri Komutanlığı Sınıf Türü

Sınıf Sicil No

Askerlik Şube 70 Ankara ASAL Blg.Bşk.İği Ankara ASA... Bağılı Birlik 27713 TERÖRİZMLE MÜCADELE EĞİTİM VE T...

Görev Birlik Atama Birlik

Emir Veren Şube Emir No Boy 180 Kilo 80

Kuvvet	Sınıf Türü	Sınıf	Sağlık	İşlem Tarihi	Askerlik	Bağılı Birlik	Görev Birlik	Sicil No	Emir No	Atama E
Kara Kuv...				20.09.2016 11:04:37	Ankara A...	TERÖRİZ...				

Daha Sonra Sağlık Kurulu ekranında T.S.K. Raporu yazdır butonuna tıklanır.

Biyetik Rapor

Yeni Kaydet Sil Hizmet Sonuç İptal Bul Talep İlaç Muafiyet İÇON Stoklama Medyaya Gönder Onayla Tanım Yazdır Teslim Asker Bilgileri

Dosya No: 671.288 Poliklinik: SAĞLIK KURULU İlk Başvuru 1.472.555

Adı Soyadı: Mehmet Yıldırım Doktor: AHMET KAYA Üst Yazı 20.09.2016 15:17:40

Durumu: SSK Yakınlık: Kendi Cinsiyet: Erkek Savcılık Üst Yazısı

Hazırlayan İşlem Tarihi: 20.09.2016 Onaylayan

Rapor Kullanım Amacı: 1097 T.S.K. Raporu Ayaktan Tedavi Evlilik Raporu

Kullanım Açıklama: Başvuru Tarihi: 20.09.2016 11:04:37 Ameliyat Büyük Rapor

Yatış Tarihi: Taburcu Özürlü Raporu

Rapor Bilgileri

Rapor Bilgileri	Tarih	Sayı
	20.09.2016 15:17:40	

Doktorlar

Doktorlar	Sayı
1) ARIYOC	456
2) ÖZGÖC ÇAKIRCI	456

Evlilik Raporu

Raporlar	Tarih	Sayı
Büyük Rapor	20.09.2016 15:17:40	5
Özürlü Raporu	20.09.2016 15:40:48	24
Sürücü Raporu	20.09.2016 14:39:05	0
(æ) Karakteri Ekle	20.09.2016 13:35:08	0
Tüm Raporlar	20.09.2016 12:05:42	2
T.S.K. Rapor	20.09.2016 11:00:25	23

Rapor 'a gerekli değişkenler eklenir ve askerlik bilgileri ile ilgili olarak bilgiler Raporda başarılı bir şekilde görüntülenir.

BAŞVURU SAHİBİNİN :	
Hastanın Adı : Mehmet Yıldırım	T.C. Kimlik No : 11749390420
Baba Adı : Adem	Muayene Tarihi : 20.09.2016 15:17:40
Doğum Tarihi : 01.01.1992	Poliklinik : SAĞLIK KURULU
Sosyal Güvencesi / Kurumu : SSK	Online Protokol No :
Sicil No : 11749390420	Rapor Tarihi : 20.09.2016 15:17:40
Tel : 3123654874	Rapor No :
Adres : DASEDASED	
Rütbesi : Astsubay Kıdemli Başçavuş	Askerlik Subesi : Adapazarı As.Ş.Bşk.İlgi Erenler/Sakarya
ICD KODU VE TANI(LAR)*	
*	
KARAR :	
<input type="checkbox"/> çalışır.	
<input type="checkbox"/> kontrol önerilir.	

Yazdırma esnasında rapor bulunamadı uyarısı alınır ise Web rapor tanım ekranından ekranda yazan rapor isminde bir rapor tanımlanır.

Web Rapor Tanım	
Yeni Kaydet Bul Alan Tanımları	
Rapor Tanım Bilgileri	
Rapor Adı	T.S.K. RAPOR <input checked="" type="checkbox"/> Aktif
Rapor Başlığı	T.S.K. RAPOR
Class	com.cozumbil.PdfReports.BuyukRapor
Açıklama	T.S.K. RAPOR
Rapor Adı	Class Adı
T.S.K. RAPOR	com.cozumbil.PdfReports.BuyukRapor