



MEDULA

KAREKOD DÜZENLEMESİ

SISOFT SAĞLIK BİLGİ SİSTEMLERİ
2020 – ANKARA

DEĞİŞİKLİK NO	TARİH	YAYIN VE DEĞİŞİKLİK İÇERİĞİ	DEĞİŞİKLİK YAPAN
00	31.08.2020	Doküman oluşturuldu.	Yazılım ve Kalite Birimi

HAZIRLAYAN
Yazılım ve Kalite Birimi

ADRES
Mutlukent Mahallesi 1989. Cadde No: 2
06810 Çankaya/Ankara

ONAY
Genel Müdür

MEDULA SİSTEMİNE HİZMET KAYDI YAPILAN İLAÇLARDA KAREKOD DÜZENLEMESİ

SGK'nın yayınladığı yeni karekodu zorunlu ilaçlar listesi için yapılan çalışmanın sistemde aktif edilmesi ve kullanılabilmesi için sırasıyla yapılacak çalışmalar aşağıda belirtilmiştir.

1. Gerekli Tanımlamalar

- 2.0.3.257 ve üzeri versiyon kullanılmalıdır.
- 318 numaralı 'Tür Tanım Güncelleme Taskı' ve 30 numaralı 'Form Yardım Bilgileri Güncelle' taskları çalıştırılmalıdır.
- 'Menü/Tür Tanımları' ekranında '673' tür kodlu '**Karekod Bilgisi Zorunlu İlaçlar**' dosyasını seçerek ilaçları listeleyiniz. Listenelenen ilaçların aktif bilgisi dolu olarak gelecektir. Aktif parametresi seçili ilacın karekod zorunluluğu anlamına gelmektedir. (Aktif tiki kaldırıldığı takdirde o ilaç için karekod bilgisi zorunlu olmayacaktır.)

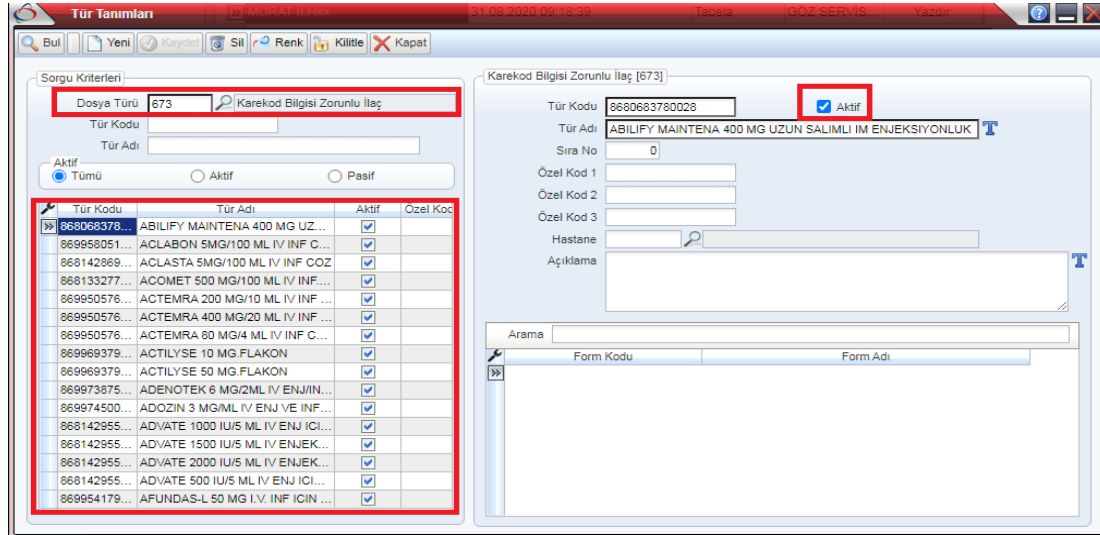

Tür Kodu	Tür Adı	Aktif	Özel Kod
868068378...	ABILIFY MAINTENA 400 MG UZ...	<input checked="" type="checkbox"/>	
869958051...	ACLABON 5MG/100 ML IV INF C...	<input checked="" type="checkbox"/>	
868142869...	ACLASTA 5MG/100 ML IV INF COZ	<input checked="" type="checkbox"/>	
868133277...	ACOMET 500 MG/100 ML IV INF...	<input checked="" type="checkbox"/>	
869950576...	ACTEMRA 200 MG/10 ML IV INF ...	<input checked="" type="checkbox"/>	
869950576...	ACTEMRA 400 MG/20 ML IV INF ...	<input checked="" type="checkbox"/>	
869950576...	ACTEMRA 80 MG/4 ML IV INF C...	<input checked="" type="checkbox"/>	
869969379...	ACTILYSE 10 MG FLAKON	<input checked="" type="checkbox"/>	
869969379...	ACTILYSE 50 MG FLAKON	<input checked="" type="checkbox"/>	
869973875...	ADENOTEK 6 MG/2ML IV ENJ/IN...	<input checked="" type="checkbox"/>	
869974500...	ADOZIN 3 MG/ML IV ENJ VE INF...	<input checked="" type="checkbox"/>	
868142955...	ADVATE 1000 IU/S ML IV ENJ İCI...	<input checked="" type="checkbox"/>	
868142955...	ADVATE 1500 IU/S ML IV ENJEK...	<input checked="" type="checkbox"/>	
868142955...	ADVATE 2000 IU/S ML IV ENJEK...	<input checked="" type="checkbox"/>	
868142955...	ADVATE 500 IU/S ML IV ENJ İCI...	<input checked="" type="checkbox"/>	
869954179...	AFUNDAS-L 50 MG LV. INF İCİN ...	<input checked="" type="checkbox"/>	

Görsel 1 - Gerekli Tanımlamalar

- -'Program Parametreleri'nde 'Karekod Okutulması Zorunlu Olan İlaçlar 'Order Onay Sonrası İlaç / Sarf Hazırlama' Ekranında Okutulsun ' parametresinin aktif olması halinde 'Order Onay' ekranından yapılan karekodu zorunlu ilaç onaylarının, ilaçların hazırlanma safhasında 'Order Onay Sonrası İlaç/Sarf Hazırlama' ekranından, ilaçlar hazırlanırken toplu olarak karekod okutmaları yapılır. Eğer parametre işaretli değilse okutma işlemleri order onay ekranından aynı şekilde yapılmaya devam edilecektir.

HAZIRLAYAN
Yazılım ve Kalite Birimi

ADRES
Mutlukent Mahallesi 1989. Cadde No: 2
06810 Çankaya/Ankara

ONAY
Genel Müdür

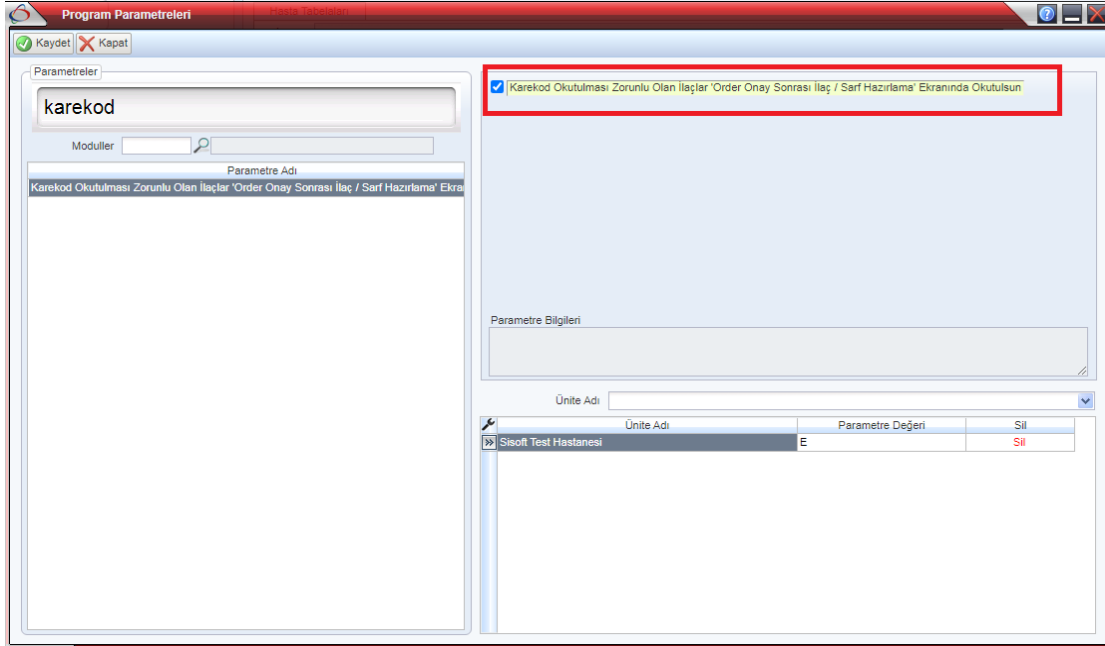

Görsel 2 - Gerekli Tanımlamalar

- Order Onay ekranından onaylanan istemler 'Order Onay Sonrası İlaç/Sarf Hazırlama' ekranına düşer ve Hasta Bazlı listeden, Zorunlu Karekod Okutma işlem türü ile sırasıyla ilgili ilaçların karekodları okutulur.

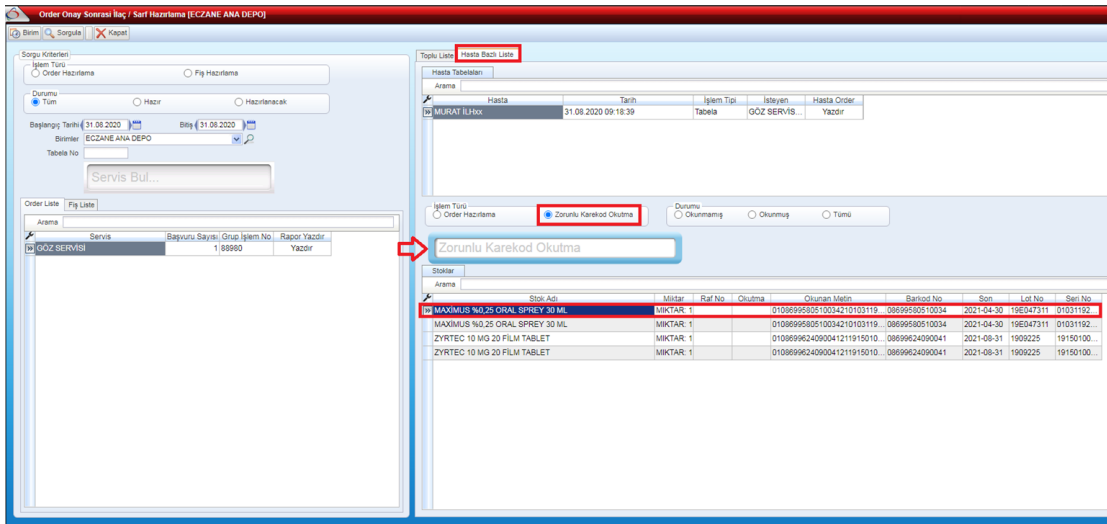

Görsel 3 - Gerekli Tanımlamalar

HAZIRLAYAN
Yazılım ve Kalite Birimi

ADRES
Mutlukent Mahallesi 1989. Cadde No: 2
06810 Çankaya/Ankara

ONAY
Genel Müdür

2. Karekodu Zorunlu İlaçlarda Tabela Süreci

'Tabela Giriş' ekranında ilgili ilacın servisten düşümü yapılması halinde, servis tarafında ilacın karekodunun, açılacak olan Karekod Ekleme ekranından okutulması gerekir. Direkt olarak üst bardaki 'Karekod' butonu ile 'Karekod Ekleme' ekranını açıp, 'Sarf' altında karekod okutulurak da ilaç düşümü yapmak mümkündür.

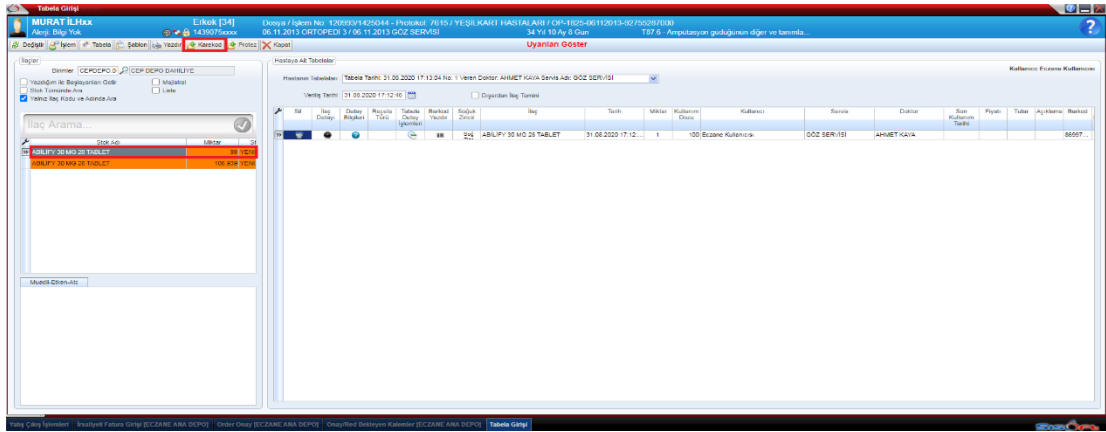

Görsel 4 - Karekodu Zorunlu İlaçlarda Tabela Süreci

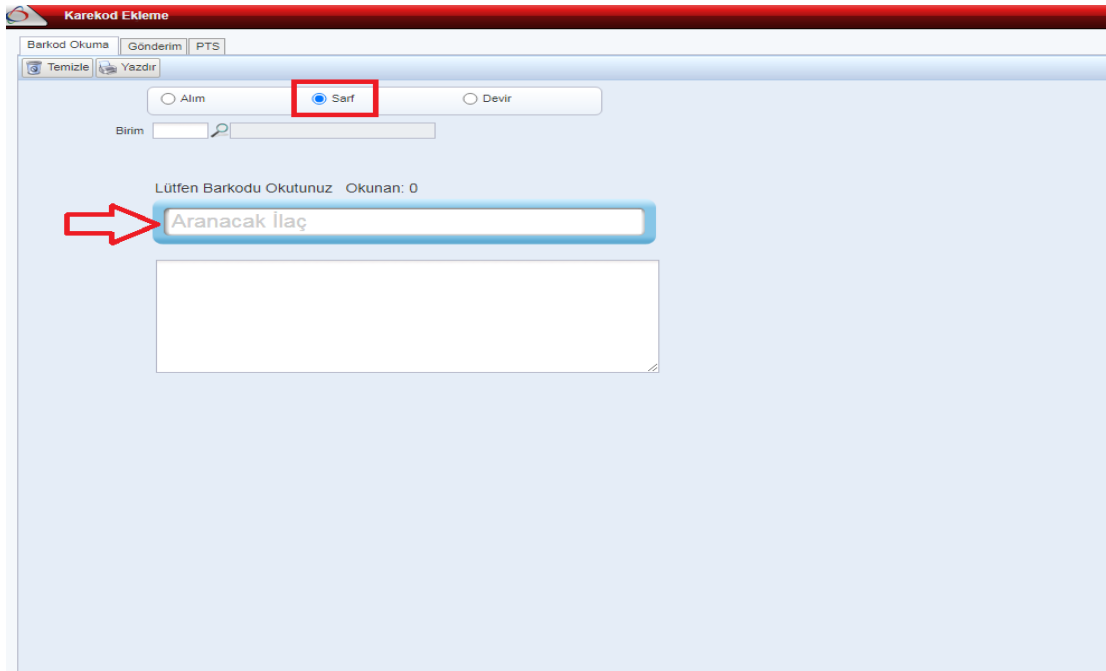

Görsel 5 - Karekodu Zorunlu İlaçlarda Tabela Süreci

HAZIRLAYAN
Yazılım ve Kalite Birimi

ADRES
Mutlukent Mahallesi 1989. Cadde No: 2
06810 Çankaya/Ankara

ONAY
Genel Müdür

3. Karekodu Zorunlu İlaçlarda İade Süreci

Karekodu okutulan ilaçların iade işlemlerinde ise, 'Hasta Order' ekranından karşılanan ilacın istem satırından 'İade' yapılarak, iade ekranı görüntülenir. İade edilecek miktar, iade gerekçesi ve karekod seçilerek iade tamamlanır.

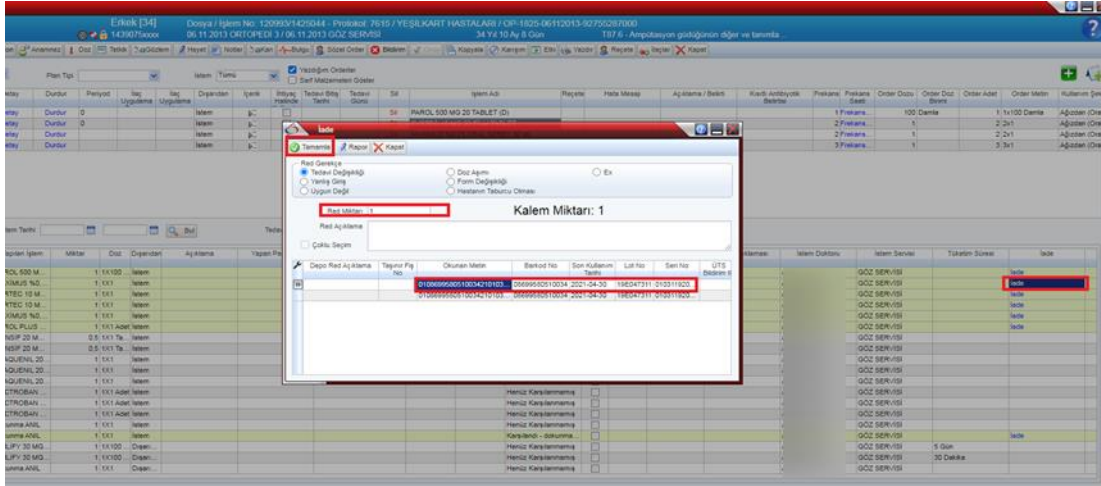

Görsel 6 - Karekodu Zorunlu İlaçlarda İade Süreci

İadesi yapılan ilaç 'Onay/Red Bekleyen Kalemler' ekranında düşecektir. Buradan iade alınacak karekod bilgilerini görebiliriz. 'Onay' verildiği takdirde iadesi yapılan ilacın karekodu tekrar boşa düşer ve başka hasta üzerine okutulabilir.

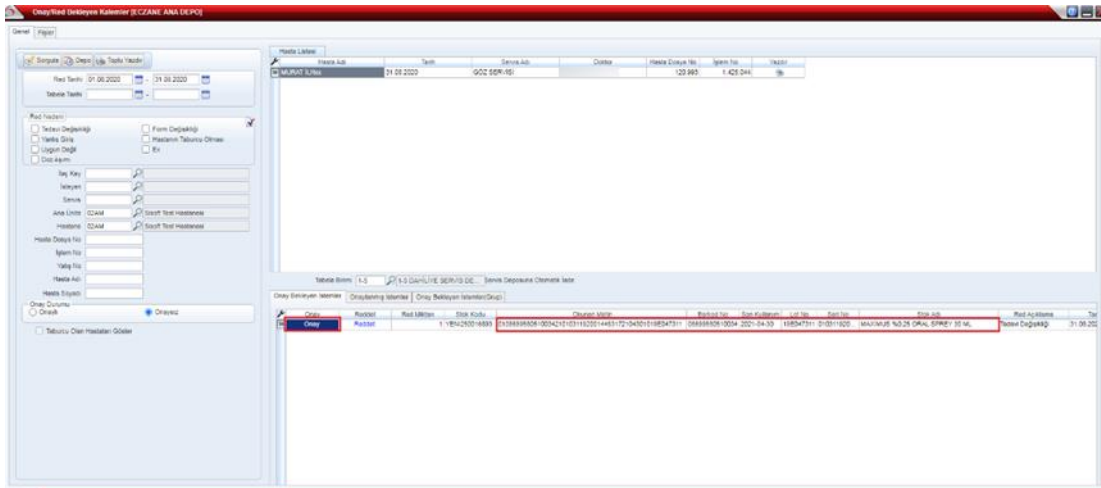

Görsel 7 - Karekodu Zorunlu İlaçlarda İade Süreci

HAZIRLAYAN
Yazılım ve Kalite Birimi

ADRES
Mutlukent Mahallesi 1989. Cadde No: 2
06810 Çankaya/Ankara

ONAY
Genel Müdür