



**Acil Obstetrik Bakım
Programı için
Kullanım Klavuzu**

SisoHBYS Acil Obstetrik Bakım Programı için Programda Yapılması Gerekenler



Resim 1.0

1. Menü'den **Tür Tanımları** yazılır ve çıkan sonuçlardan **Tür Tanımları** formu açılır. Örn. Resim 1.0

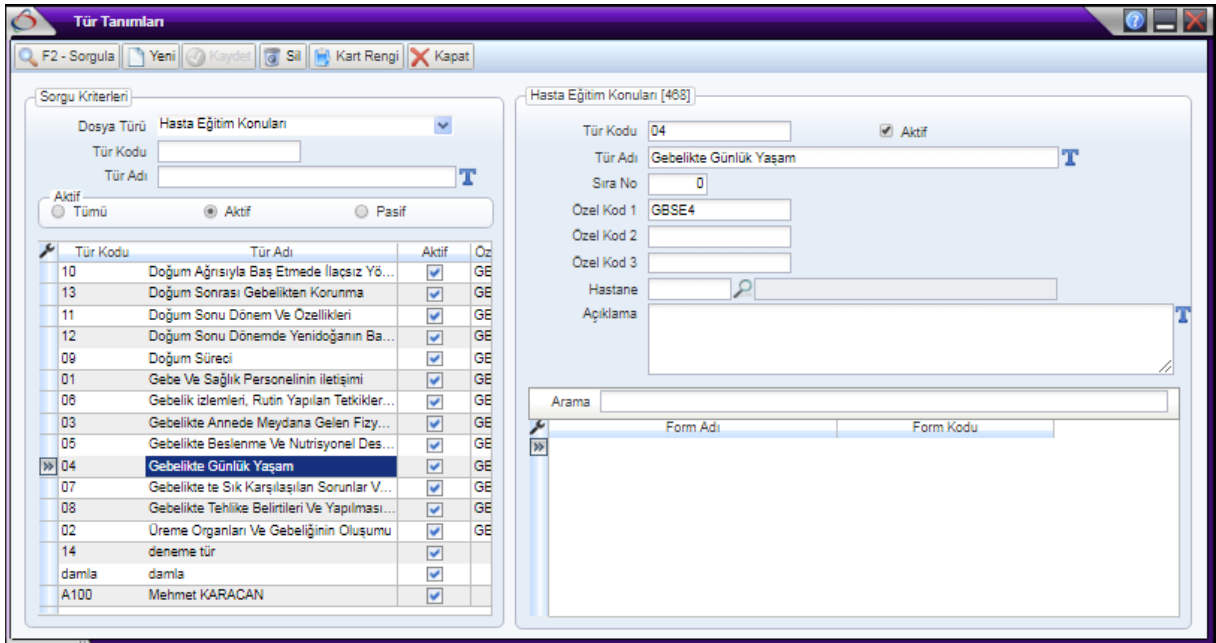
The image shows the 'Tür Tanımları' form. On the left, there is a search criteria section with 'Dosya Türü' set to 'Hasta Eğitim Konuları'. Below this is a table of categories. The 'Gebelikte Günlük Yaşam' category (Tür Kodu: 04) is selected. On the right, the detailed view for this category is shown, including fields for 'Tür Kodu', 'Tür Adı', 'Sıra No', 'Özel Kod 1', 'Özel Kod 2', 'Özel Kod 3', 'Hastane', and 'Açıklama'. The 'Aktif' checkbox is checked. Below the detailed view is a search bar and a table with columns 'Form Adı' and 'Form Kodu'.

Resim 1.1

2. **Tür Tanımları** ekranında **Dosya Türü** alanının karşılığı **Hasta Eğitim Konuları** olarak seçilir ve sağ bölmede yer alan **Hasta Eğitim Konuları** bilgileri doldurulur ve Kaydet butonuna basılır.

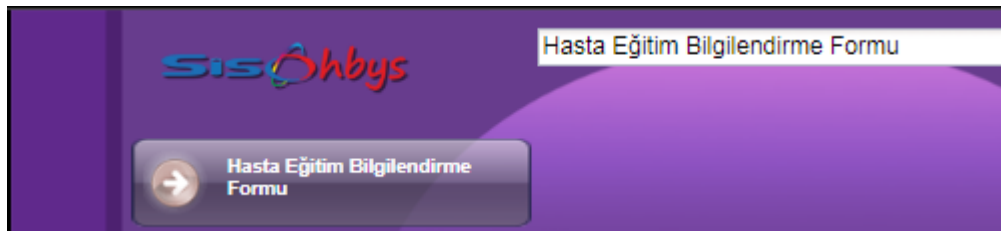

Resim 1.2

3. Menü'den **Hasta Eğitim Bilgilendirme Formu** yazılır ve çıkan sonuçlardan **Hasta Eğitim Bilgilendirme Formu** açılır. Örn. Resim 1.2

İşlev	Eğitim Konuları	Eğitim
Sil	04 Gebelikte Günlük Yaşam	

Resim 1.3

4. Yeni butonuna basılır ve sol bölümde yer alan **Eğitim Planı** seçeği seçilir. Sağ bölümde **Açıklama**, **Tür** ve **Doküman** alanları eksiksiz doldurulur. **Seçenekler** grubu altında yer alan işlemler seçilir. Alt bölümde **Eğitim Konuları** alanına gelinir ve Sağda bulunan artı (+) butonuna basılır. Artı butonuna basıldıktan sonra **Tür Tanımları** ekranında tanımladığımız kayıt seçilir. Biz **Gebelikte Günlük Yaşam** yapmıştık ve onu seçtik. **Örn. Resim 1.3** Bundan sonraki işlem **Klinik Karar Destek Kuralları** ekranında yapılacaktır.

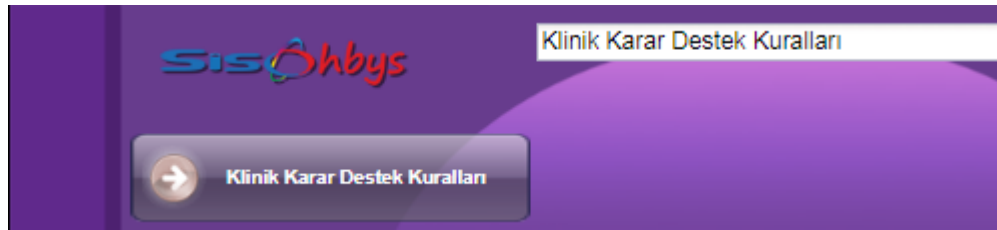

Resim 1.4

5. Menü'den **Klinik Karar Destek Kuralları** yazılır ve çıkan sonuçtan Klinik **Karar Destek Kuralları** formu açılır. Örn. **Resim 1.4**

Anlaşma Kartı

Yeni Kaydet Sil ABC Tasarım Kapat

Bilgi

Tarife Kodu: GE Aktif

Tarife Adı: Gebelik Eğitimi

Başlangıç Tarihi: 28.11.2017 Bitiş Tarihi:

Ünite: 001 Sisoft / TEST

Açıklama:

Kaynak

Talep Eden Firma:

Geliştiren Firma:

Bütçe Kaynağı:

WEB Adresi:

Revizyon Tarihi: 794

Resim 1.5

6. **Klinik Karar Destek Kuralları** ekranında **Yeni** butonuna basılır ve karşımıza **Resim 1.5**'te beliretilen **Anlaşma Kartı** ekranı gelir. Bu ekranda **Tarife kodu**, **Aktif**, **Tarife Adı**, **Başlangıç Tarihi** ve **Ünite (Hastane)** alanlarının doldurulması gerekmektedir. **Örn. Resim 1.5**

Klinik Karar Destek Kuralları

F2 - Sorgula Yeni Dizilen Kural Ekle Kapat

Tanımlama

Sıra No: 2 Aktif Tüm Tanımlarda Geçerli

Başlık: Gebelik Eğitimi Kuralı

İçerik:

Çözüm Önerileri:

İşlem

Eğitim: İçerik: Gebelik Eğitimi

Mesaj: Hastada Gebelik Eğitimi Yoktur

Resim 1.6

7. **Anlaşma Kartı** ekranındaki tanımlamaları yaptıktan sonra yaptığımız tanımlamayı seçip üstte bulunan **Kural Ekle** butonuna basılır.

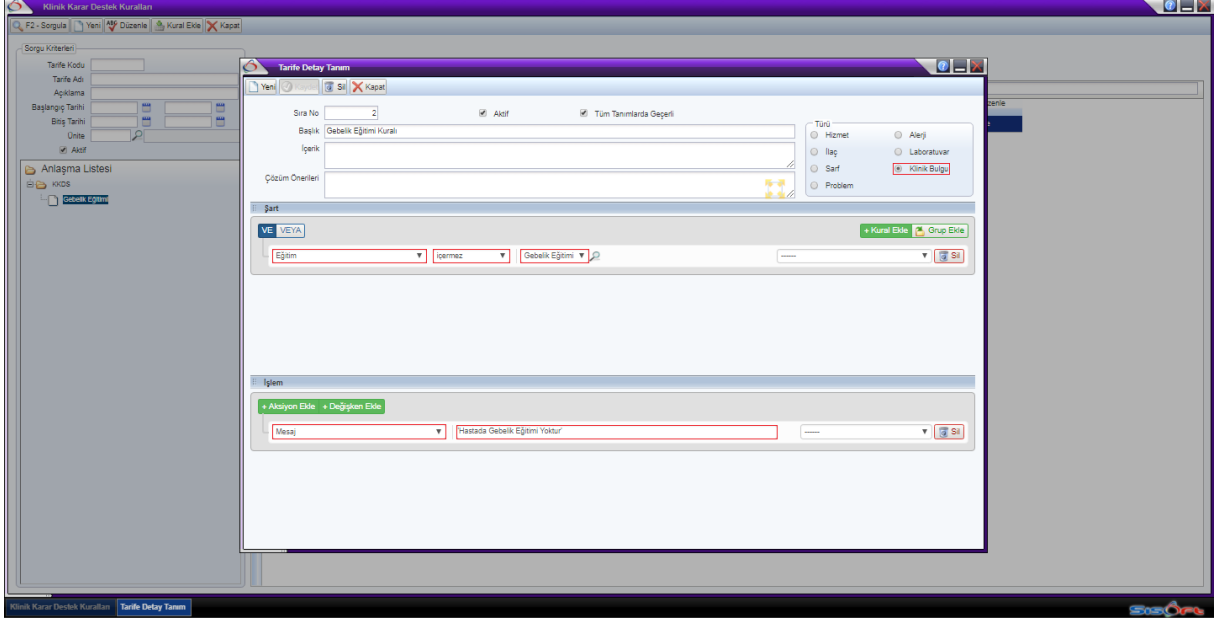

Resim 1.6

8.

- a. **Başlık:** Kuralın Adı
- b. **Türü:** Klinik Bulgu
- c. **Şart**

- i. **Kural Ekle**

1. Eğer Eğitim İçermiyor İse Gebelik Eğitimini (Eğitim != Gebelik Eğitimi)

- d. **İşlem**

- i. **Aksiyon Ekle**

1. Mesaj seçeneğinin karşısına tek tırnak (') içinde 'Hastada Gebelik Eğitimi Yoktur' mesajını yazıyoruz.

Son olarak; Kaydet butonuna geldiğimizde kuralımız tanımlanmış olur.

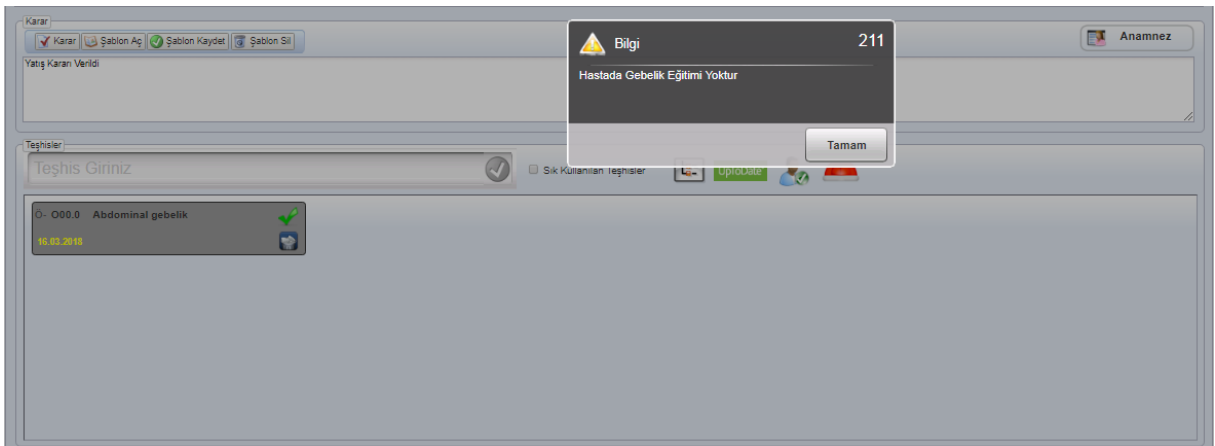

Resim 1.7

9. **Doktor Poliklinik İşlemleri** ekranında Gebelik İzlem formunu açan içinde Gebelik geçen bütün Teşhislerde Kural Eklemede tanımladığımız uyarı mesajını verecektir. Tamam butonuna bastıktan sonra Tanı Kesinleştirmek için tekrar butona basıldığında aynı hatayı verecek ve Gebelik İzlem Formu Açılacaktır. **Örn. Resim 1.7**